

PLANO DIRETOR MUNICIPAL - FUNDÃO

PRAIA GRANDE

ZONEAMENTO URBANÍSTICO

ANEXO 02 - b

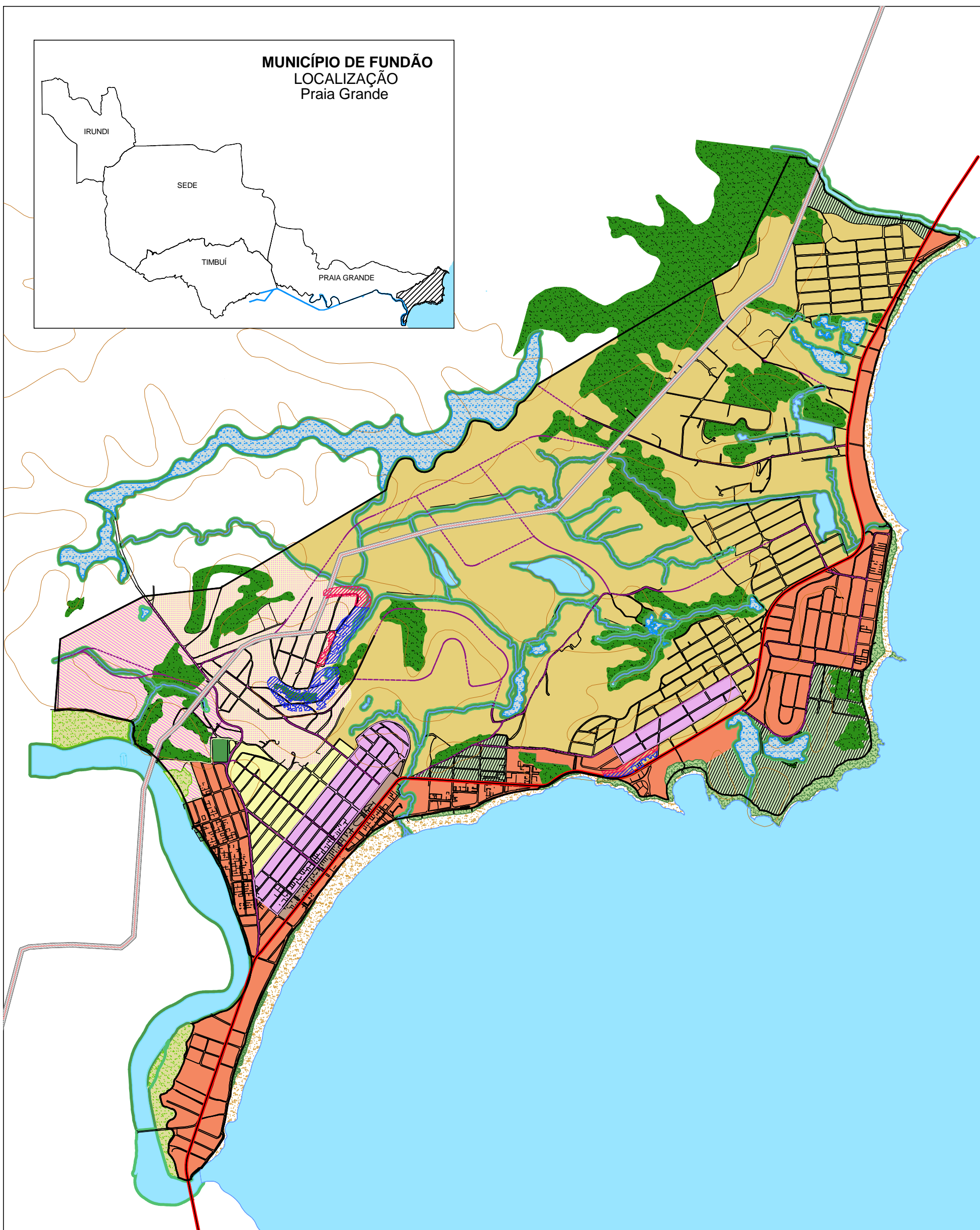

Prefeitura Municipal de Fundão- ES
Administração 2012 - 2016



Antonio Chalhub
Arquiteto e Urbanista
Resp. Técnico
CAU -

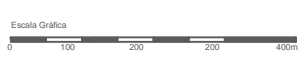

Legenda

- Rodovias Estaduais e Federais
- Gasoduto
- Área Não Edificante às Margens das Vias Arteriais (6,00 metros)
- Área de Proteção às Margens do Gasoduto (6,00 metros)
- Curvas de Nível
- Rios e Córregos
- Lagos e Lagoas
- Terrenos Alagáveis
- Mangue
- Perímetro Urbano
- ZPA (APP) - Zona de Proteção Ambiental
- ZPP - Zona de Proteção Paisagística

- Restinga
 - Área de Formação de Dunas
- Zoneamento Urbanístico**
- ZRC - Zona Residencial Consolidada
 - ZRE 1 - Zona Residencial de Expansão 1
 - ZRE 2 - Zona Residencial de Expansão 2
 - ZCC - Zona Comercial Consolidada
 - ZCE - Zona Comercial de Expansão
 - ZIT - Zona de Interesse Turístico
 - ZEIS 1 - Zona de Interesse Social 1
 - ZEIS 4 - Zona de Interesse Social 4

Sistema Viário

- Via Arterial Existente
- Via Arterial Projetada
- Via Principal Existente
- Via Principal Projetada
- Área de Risco - Deslizamento Alto
- Área de Risco - Deslizamento Médio

